



021-E-4110/10

21-222  
429/2010-Skna  
88/11

## SMLOUVA O ZŘÍZENÍ VĚCNÉHO BŘEMENE

uzavřená ve smyslu ustanovení § 151n a násl. zákona č. 40/1964 Sb., občanský zákoník a § 104 odst. 1, 2 a 3 a dalších ustanovení zákona č. 127/2005 Sb., o elektronických komunikacích, vše v platném znění

mezi smluvními stranami:

### 1. Oprávnění:

#### **GTS NOVERA s.r.o.**

se sídlem Praha 3, Přemyslovská 2845/43, PSČ 130 00

IČ: 284 92 170

DIČ: CZ28492170

Bankovní spojení: Československá obchodní banka, a.s.

č.ú.: 38773877/0300 (CZK)

společnost s ručením omezeným zapsaná v obchodním rejstříku vedeném Městským soudem v Praze, oddíl C, vložka 145533

zastoupená: Ing. Václavem Dolínkem, nar. 5.12.1951, ředitelem úseku služeb GTS NOVERA s.r.o., na základě plné moci ze dne 11.5.2009, která tvoří v **Příloze č. 1** nedílnou součást této smlouvy

(dále jen „oprávněný č. 1“)

a

#### **Česká zemědělská univerzita v Praze**

se sídlem Praha 6, Suchbátka, Kamýcká 129, PSČ 165 00

IČ: 60460709

DIČ: CZ 60460709

Bankovní spojení: KB Praha 6

č.ú.: 19-5504550287/0100

zastoupená prof. Ing. Jiřím Balíkem, CSc., rektorem

(dále jen „oprávněný č. 2“)

na straně jedné

-a-

### 2. Povinný:

#### **Středisko společných činností AV ČR, v. v. i.**

se sídlem Praha 1, Národní 1009/3, PSČ 110 00

IČ: 60457856

DIČ: CZ60457856

Bankovní spojení:

č.ú.: 1051041114/5500 Raiffeisenbank

veřejná výzkumná instituce zapsaná v rejstříku veřejných výzkumných institucí vedeném MŠMT

jednající JUDr. Jiřím Malým, ředitelem

(dále jen „povinný“)

na straně druhé

**I.****Úvodní ustanovení**

1. Povinný tímto prohlašuje, že je výlučným vlastníkem pozemku parc. č. 513/171, jiná plocha, ostatní plocha, vše zapsáno na **LV č. 728** vedeném Katastrálním úřadem pro Hlavní město Prahu, Katastrální pracoviště Praha, pro obec Praha, k.ú. Lysolaje (dále jen „pozemek“).
2. Vedení veřejné komunikační sítě dotčené touto smlouvou bylo na pozemku uvedeném v předchozím odstavci této smlouvy zřízeno v souladu s územním rozhodnutím č.j. 128852/00/OUR/MI/HJ ze dne 3.11.2000, vydaným Odborem územního rozhodování Magistrátu hlavního města Prahy. Rozsah věcného břemene je vyznačen v geometrickém plánu č. 521-363/2009, který byl potvrzen Katastrálním úřadem pro Hlavní město Prahu, Katastrální pracoviště Praha dne 21.10.2009 pod č. 4032/2009 a tvoří nedílnou součást této smlouvy v její **Příloze č. 2**.
3. Oprávněný č. 1 prohlašuje, že je držitelem osvědčení č. 2679 vydaného Českým telekomunikačním úřadem dne 12.5.2009 pod č.j. 29 666/2009-631, na základě kterého je oprávněn podnikat v elektronických komunikacích.
4. Oprávněný č. 1 prohlašuje, že je vlastníkem 1 optotrubky HDPE podzemního komunikačního vedení veřejné komunikační sítě vedoucího v části pozemku povinného zatíženého věcným břemenem dle této smlouvy, a to v rozsahu stanoveném přiloženým geometrickým plánem.
5. Oprávněný č. 2 prohlašuje, že mu bylo Rozhodnutím č.j. 131263/00-631 ze dne 16.2.2000 vydaným Českým telekomunikačním úřadem povoleno zřízení neveřejného telekomunikačního zařízení – neveřejné telekomunikační datové sítě, která se bude sestávat z trasy mezi sídlem České zemědělské univerzity v Praze, Kamýcká 129, Praha 6 – Suchdol a sídlem CESNETu, z.s.p.o., Zikova 4, Praha 6 – Dejvice. Oprávněný č. 2 prohlašuje, že je oprávněn k provozování tohoto zařízení.
6. Oprávněný č. 2 prohlašuje, že je vlastníkem 1 optotrubky HDPE podzemního komunikačního vedení veřejné komunikační sítě vedoucího v části pozemku povinného zatíženého věcným břemenem dle této smlouvy, a to v rozsahu stanoveném přiloženým geometrickým plánem.

**II.****Předmět smlouvy**

1. Povinný touto smlouvou k zajištění výkonu práv oprávněných odpovídajících ustanovení § 104 odst. 1 a 2 zákona o elektronických komunikacích **zřizuje ve prospěch oprávněných věcné břemeno** zřizování, provozování a údržby podzemního komunikačního vedení veřejné komunikační sítě **k části pozemku povinného** v rozsahu vymezeném výše uvedeným geometrickým plánem.

2. Smluvní strany se dohodly, že součástí oprávnění vyplývajících z věcného břemene uvedeného v předchozím odstavci je rovněž zřizování a provozování vytyčovacích bodů vedení veřejné komunikační sítě na zatížené části pozemku, právo přetínat zatíženou část pozemku vodiči a umísťovat v ní vedení veřejné komunikační sítě, právo v nezbytném rozsahu v souvislosti s činnostmi uvedenými v tomto článku smlouvy vstupovat nebo vjíždět na část pozemku zatíženého věcným břemenem podle této smlouvy podél trasy zmíněného vedení veřejné komunikační sítě a právo příchodu a příjezdu k ní a právo v nezbytném rozsahu kácet a oklešťovat dřeviny ohrožující bezpečný a spolehlivý provoz zmíněného komunikačního vedení a elektronických komunikačních zařízení, a to v souladu se zákonem č. 114/1992 Sb., o ochraně přírody a krajiny, ve znění pozdějších předpisů. Pokud jde o omezení vyplývající z ochranného pásma zmíněného vedení veřejné komunikační sítě, smluvní strany budou postupovat podle § 102 zák. č. 127/2005 Sb., o elektronických komunikacích, ve znění pozdějších předpisů.
3. Povinnost vyplývající z věcného břemene je spojena s vlastnictvím pozemku uvedeného v čl. I. bodě 1. této smlouvy. Oprávnění z věcného břemene podle této smlouvy přecházejí na právní nástupce oprávněných za splnění podmínek stanovených v § 104 odst. 10 zák. č. 127/2005 Sb., o elektronických komunikacích, ve znění pozdějších předpisů.
4. Oprávnění práva odpovídající věcnému břemeni, jak jsou výše v této smlouvě vymezena, přijímají a povinný se zavazuje výkon práv plynoucích z věcného břemene dle této smlouvy strpět. Smluvní strany se zavazují vzájemně se informovat o skutečnostech, které souvisejí s výkonem práva odpovídajícího věcnému břemeni zřízenému touto smlouvou.
5. Věcné břemeno spojené s vlastnictvím pozemku uvedeného v čl. I. bodě 1. této smlouvy přechází s vlastnictvím tohoto pozemku na nabyvatele. Povinný se zavazuje, že v případě převodu vlastnictví k tomuto pozemku upozorní nového vlastníka na existenci a rozsah tohoto věcného břemene.

### III.

#### Práva a povinnosti smluvních stran

1. Oprávnění jsou povinni při vstupu na pozemek povinného šetřit majetek povinného a po provedení prací na komunikačním vedení uvést na vlastní náklady pozemek do původního či náležitého stavu.
2. Oprávnění jsou povinni oznámit povinnému, popřípadě povinným určenému uživateli pozemku, každý vstup na pozemek povinného, k němuž dochází při výkonu práv plynoucích z věcného břemene dle této smlouvy.
3. Pokud povinný hodlá provádět na pozemku stavební práce, výkopy či jiné stavební úpravy, jež by mohly ohrozit nebo poškodit podzemní komunikační vedení veřejné komunikační sítě, je povinen o tomto informovat oprávněné a předem si zajistit písemný souhlas oprávněných a respektovat jimi stanovené podmínky.

4. V ochranném pásmu vedení veřejné komunikační sítě není povinný oprávněn vysazovat trvalé porosty.
5. Oprávnění se zavazují, že při výkonu svého práva budou postupovat tak, aby na majetku povinného nedošlo k žádným škodám. Případné škody na majetku povinného, které budou způsobeny výkonem oprávnění dle této smlouvy, se oprávnění zavazují povinnému nahradit způsobem dle příslušných ustanovení platných právních předpisů o náhradě škody.

#### IV.

##### Jednorázová úhrada za zřízení věcného břemene

1. Věcné břemeno dle této smlouvy se zřizuje úplatně, přičemž jednorázová úhrada za jeho zřízení byla stanovena dohodou smluvních stran dle § 18 zákona č. 151/1997 Sb., o oceňování majetku, ve znění pozdějších předpisů a činí 10.000,-- Kč (slovy: desetitisíc korun českých) včetně DPH.

Účastníci této smlouvy se dohodli, že jednorázovou úhradu za zřízení věcného břemene uvedenou v předchozím odstavci uhradí oprávněný č. 1 bankovním převodem na účet povinného uvedený v záhlaví této smlouvy. Úhrada bude zaplacená na základě daňového dokladu vystaveného povinným po právní moci rozhodnutí o povolení vkladu práva odpovídajícího věcnému břemenu podle této smlouvy do katastru nemovitostí. Daňový doklad bude vystaven s dobou splatnosti 14 dnů od doručení oprávněnému č. 1 a musí obsahovat všechny náležitosti stanovené obecně závaznými právními předpisy.

#### V.

##### Další ujednání

1. Věcné břemeno dle této smlouvy se zřizuje na dobu neurčitou.
2. Tato smlouva nabývá platnosti dnem jejího podpisu oprávněnými zástupci všech účastníků této smlouvy.
3. Práva a povinnosti odpovídající věcnému břemenu vzniknou dnem vkladu do katastru nemovitostí. Právní účinky vkladu vzniknou na základě pravomocného rozhodnutí katastrálního úřadu o jeho povolení ke dni, kdy návrh na vklad byl doručen tomuto katastrálnímu úřadu.
4. Účastníci této smlouvy se dohodli, že návrh na povolení vkladu věcného břemene na základě této smlouvy do příslušného katastru nemovitostí podá GTS NOVERA s.r.o. jménem všech účastníků této smlouvy, k čemuž jej ostatní účastníci této smlouvy výslovně zmocňují.

5. Účastníci této smlouvy se dohodli, že náklady na vyhotovení geometrického plánu a poplatek za návrh na vklad věcného břemene do katastru nemovitostí uhradí rovným dílem GTS NOVERA s.r.o. a Česká zemědělská univerzita v Praze.
6. Měnit a doplňovat lze tuto smlouvu pouze formou písemných vzestupně číslovaných dodatků podepsaných oprávněnými zástupci účastníků této smlouvy.
7. Právní vztahy mezi smluvními stranami založené touto smlouvou a zvláště v ní neupravené se řídí příslušnými ustanoveními občanského zákoníku a ostatních souvisejících obecně závazných právních předpisů.

## **VI.**

### **Závěrečná ustanovení**

1. Účastníci této smlouvy výslovně prohlašují, že si text smlouvy prostudovali a že mu porozuměli, že tato smlouva je projevem jejich svobodné, vážné a určitě míněné vůle a že ji uzavírají dobrovolně, nikoliv v tísní, pod nátlakem nebo za nápadně jednostranně nevýhodných podmínek, na důkaz čehož připojují své podpisy.
2. V případě, že se kterékoliv ustanovení této smlouvy stane neplatným a/nebo neúčinným z důvodu změny obecně závazných právních předpisů či změny poměrů účastníků této smlouvy, taková změna nezpůsobuje neplatnost celé smlouvy, přičemž se smluvní strany v takovém případě zavazují bez zbytečného odkladu nahradit takové ustanovení novým platným a účinným ujednáním při zachování stejného nebo obdobného účelu.
3. Tato smlouva je vyhotovena v devíti (9) stejnopisech s platností originálu, přičemž pět (5) vyhotovení bude předloženo Katastrálnímu úřadu pro Hlavní město Prahu, Katastrální pracoviště Praha pro účely řízení o povolení vkladu práv odpovídajících věcnému břemeni do katastru nemovitostí, po jednom (1) vyhotovení obdrží každý z účastníků této smlouvy a jedno (1) vyhotovení náleží Akademické radě zřizovatele povinného. Jeden z pěti stejnopisů určených pro řízení u katastrálního úřadu bude opatřen úředně ověřenými podpisy osob oprávněných jednat za účastníky této smlouvy. Náklady na ověření těchto podpisů a na ověření plné moci nese každý účastník sám.

## **VII.**

### **Zvláštní ustanovení**

V souladu s ustanovením § 19 odst. 1 písm. b) bod 3, § 28 odst. 6 a § 15 písm. k) zákona č. 341/2005 Sb., o veřejných výzkumných institucích, v platném znění byl oprávněnému k uzavření této smlouvy vydán předchozí písemný souhlas dozorčí rady i zřizovatele.

**Nedílné přílohy smlouvy:**

1. Ověřená kopie plné moci pro Ing. Václava Dolínka
1. Geometrický plán
2. Předchozí písemný souhlas dozorčí rady povinného
3. Předchozí písemný souhlas zřizovatele povinného

**GTS NOVERA s.r.o.**

Přemyslovská 2845/43, 130 00 Praha 3, Czech Republic  
 Tel.: +420 225 251 111, Fax: +420 225 251 122  
 IČO: 28492170, DIČ: CZ28492170

V Praze dne \_\_. \_\_. 2010

  
 \_\_\_\_\_  
 za oprávněného GTS NOVERA s.r.o.  
 Ing. Václav Dolínek  
 na základě plné moci

**17 -09- 2010**

V Praze dne \_\_. \_\_. 2010

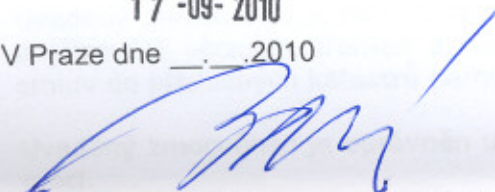
  
 \_\_\_\_\_

za oprávněného Českou zemědělskou univerzitu v Praze  
 prof. Ing. Jiří Balík, CSc.  
 rektor

V Praze dne 08.09.2010

  
 \_\_\_\_\_  
 za povinného  
 Středisko společných činností AV ČR, v. v. i.  
 JUDr. Jiří Malý  
 ředitel

**STŘEDISKO SPOLEČNÝCH ČINNOSTÍ AV ČR, v.v.i.**  
 Národní 1009/3, 110 00 Praha 1  
 -2-

## PLNÁ MOC

Společnost GTS NOVERA s.r.o., se sídlem Přemyslovská 2845/43, 130 00 Praha 3, IČ 28492170, společnost s ručením omezeným zapsaná v obchodním rejstříku Městského soudu v Praze v oddíle C, vložka č. 145533, za níž je oprávněn samostatně jednat Stuart William Evers, jednatel, zmocňuje tímto

pana Ing. Václava Dolínka, ředitele úseku služeb  
r.č.511205/190  
bytem Sulice-Hlubočinka 829, 251 68 Kamenice

k zastupování společnosti GTS NOVERA s.r.o. ve všech právních věcech, vykonávání veškerých úkonů a přijímání doručovaných písemností, a to vše i tehdy, je-li dle právních předpisů zapotřebí zvláštní plné moci. Tato plná moc se uděluje i v rozsahu práv a povinností podle obchodního zákoníku, občanského zákoníku, zákoníku práce a správního řádu.

Uvedený zmocněnec je povinen dodržet vnitřní schvalovací limity zmocnitele.

Uvedený zmocněnec je dále oprávněn podepisovat jménem zmocnitele veškeré smlouvy o zřizování věcných břemen a činit veškeré právní úkony směřující ke vkladu těchto smluv do příslušných katastrů nemovitostí.

Uvedený zmocněnec je oprávněn udělovat plnou moc jiným osobám v rozsahu této plné moci.

Tato plná moc je platná od 11.5.2009 do odvolání.

V Praze dne 11.5.2009

  
.....  
Stuart William EVERS  
Jednatel GTS NOVERA s.r.o.

Zmocnění přijímám:

  
.....  
Ing. Václav Dolínek

OVĚŘENÍ - LEGALIZACE

Běžné číslo ověřovací knihy: O. II. 573-579/2009

Ověřuji, že Stuart William Everts,  
natozený 11. 3. 1973, bytem  
Jesenice, Šoliměřice, Palikaňova 197

jehož totožnost byla prokázána platným úředním  
průkazem, tuto listinu přede mnou vlastnoručně  
podepsal.

V Praze dne 20.5.2009



[Signature]  
Vladimíra Broukalová  
notářská tajemnice  
pověřená notářkou

Podle ověřovací knihy ÚMČ Praha 10  
poř. č. vidimace 1232/09  
tato úplná kopie,  
obsahující 2 stran  
souhlasí doslovně s předloženou listinou,  
z níž byl/a pořízen/a a tato listina je  
prvopisem,  
obsahujícím 2 stran.

V Praze 10 dne 10.7.2009  
Daniela Vacková  
(Jméno/a a příjmení ověřující osoby)

[Signature]



Podle ověřovací knihy Úřadu městské části Praha 11

poř. č. vidimace 25861/2010  
tato úplná / a - 2 - kopie,  
obsahující 2 stran  
souhlasí doslovně s předloženou listinou,  
z níž byl/a pořízen/a a tato listina je prvopisem  
úplnou vidimovanou listinou  
s ním byla kopie pořízena ze spisu  
obsahující 2 stran.



V Praze dne - 3 - 05 - 2010

Božena Průcknerová

[Signature]

Jméno/a a příjmení ověřující osoby, která vidimaci provedla



VÝKAZ DOSAVADNÍHO A NOVÉHO STAVU ÚDAJŮ KATASTRU NEMOVITOSTI														
Dosavadní stav				Nový stav										
Označení pozemku parc. číslem	Výměra parcely		Druh pozemku Způsob využití	Označení pozemku parc. číslem	Výměra parcely		Druh pozemku Způsob využití	Typ stavby Způsob využití	Způsob určení výměr	Porovnání se stavem evidence právních vztahů				
	ha	m <sup>2</sup>			ha	m <sup>2</sup>				Díl přechází z pozemku označeného v katastru nemovitosti	dřívější poz. evidenci	Číslo listu vlastnictví	Výměra dílu	
											ha	m <sup>2</sup>		
513/2										513/2			719	
513/172										513/172			437	
513/167										513/167			436	
513/1										513/1			850	
513/171										513/171			728	
513/9										513/9			850	
515/1										515/1			10002	

Oprávněný: Vlastník kabelu

Druh věcného břemene: Právo vedení a údržby kabelu

OVĚŘUJE SE, ŽE TATO KOPIE  
SOUHLASÍ S GEOMETRICKÝM  
PLÁNEM



\*) Mapové listy: Kralupy nad Vltavou 8-9/22, 7-9/11

Dělit nebo scelovat pozemky lze jen na základě územního rozhodnutí, pokud podmínky pro ně nejsou stanoveny jiným rozhodnutím nebo opatřením.

<b>GEOMETRICKÝ PLÁN</b>  <b>pro vyznačení věcného břemene</b>  Vyhotovil: Geoling Plzeň, s.r.o. Lobežská 15, 326 00 Plzeň Číslo plánu: 521-363/2009 Okres: Praha Obec: Praha Kat. území: Lysolaje Mapový list: *) Kód způsobu určení výměr je určen podle § 77 odst. 2 vyhlášky č. 26/2007 Sb. Dosavadním vlastníkům pozemků byla poskytnuta možnost seznámit se v terénu s průběhem navrhovaných nových hranic, které byly označeny předepsaným způsobem.	Náležitosti a přesnosti odpovídá právním předpisům.   	Katastrální úřad, katastrální pracoviště souhlasí s očíslováním parcel.   
	Geometrický plán ověřil úředně oprávněný zeměměřičský inženýr.  <b>Ing. Ladislav Fiala</b> Dne: 24.9.2009 číslo: 375/2009 Úředně oprávněný zeměměřičský inženýr odpovídá za odbornou úroveň geometrického plánu, za dosažení předepsané přesnosti a za správnost a úplnost náležitostí podle právních předpisů.	Souhlas katastrálního úřadu, katastrálního pracoviště potvrď.  <b>PETRA KOPECKÁ</b> Dne: 21-10-2009 číslo: 4032/2009 Jeden výtisk geometrického plánu a předepsané přílohy jsou uloženy u katastrálního úřadu, katastrálního pracoviště.

6.5.2010 125/2010

## Seznam souřadnic (S-JTSK)

Číslo bodu	Souřadnice pro zápis do KN			Číslo bodu	Souřadnice pro zápis do KN		
	Y	X	KK		Y	X	KK
123-1283-32	744734.78	1038161.89	3	64	744774.36	1038312.73	3
123-1283-51	744734.36	1038162.17	3	65	744771.45	1038313.06	3
271-3	744904.33	1038301.64	3	66	744765.11	1038302.93	3
1	745048.67	1038141.75	3	67	744761.98	1038298.44	3
2	745047.49	1038143.53	3	68	744749.46	1038280.31	3
3	745047.09	1038145.62	3	69	744740.16	1038266.25	3
4	745046.32	1038146.40	3	70	744728.71	1038248.40	3
5	745046.78	1038147.24	3	71	744718.27	1038233.00	3
6	745045.21	1038156.64	3	72	744714.45	1038227.92	3
7	745044.32	1038166.07	3	73	744701.49	1038207.64	3
8	745035.85	1038186.39	3	74	744701.59	1038207.15	3
9	745017.80	1038203.52	3	75	744713.32	1038198.78	3
10	745004.15	1038216.56	3	76	744724.80	1038190.76	3
11	745002.56	1038220.32	3	77	744728.27	1038186.83	3
12	744987.79	1038231.75	3	78	744742.24	1038176.90	3
13	744979.93	1038237.86	3	79	744738.53	1038169.14	3
14	744974.12	1038242.06	3	80	744738.49	1038168.26	3
15	744964.47	1038249.64	3	83	744737.99	1038168.40	3
16	744961.71	1038249.27	3	84	744738.03	1038169.26	3
17	744961.65	1038249.77	3	85	744741.60	1038176.74	3
18	744964.21	1038250.11	3	86	744727.93	1038186.45	3
19	744961.76	1038257.50	3	87	744724.46	1038190.38	3
20	744960.56	1038262.74	3	88	744713.04	1038198.38	3
21	744961.15	1038265.41	3	89	744701.15	1038206.85	3
22	744969.71	1038278.36	3	90	744700.95	1038207.74	3
23	744970.38	1038281.43	3	91	744714.05	1038228.20	3
24	744969.35	1038283.90	3	92	744717.87	1038233.29	3
25	744964.09	1038287.60	3	93	744728.29	1038248.68	3
26	744959.18	1038291.04	3	94	744739.74	1038266.53	3
27	744951.32	1038296.55	3	95	744749.04	1038280.59	3
28	744937.95	1038305.66	3	96	744761.57	1038298.72	3
29	744931.61	1038310.08	3	97	744764.69	1038303.21	3
30	744915.93	1038320.59	3	98	744771.19	1038313.60	3
31	744912.96	1038321.28	3	99	744774.40	1038313.23	3
32	744909.52	1038319.83	3	100	744776.84	1038313.08	3
33	744899.89	1038306.33	3	101	744786.69	1038319.02	3
34	744904.18	1038302.40	3	102	744796.90	1038312.43	3
36	744903.95	1038301.09	3	103	744800.60	1038310.34	3
37	744903.72	1038302.14	3	104	744801.08	1038309.59	3
38	744899.60	1038305.91	3	105	744813.90	1038301.47	3
39	744890.11	1038292.37	3	106	744815.11	1038301.77	3
40	744885.89	1038286.14	3	107	744820.80	1038303.70	3
41	744875.30	1038271.37	3	108	744823.71	1038304.34	3
42	744874.57	1038271.69	3	109	744834.66	1038297.35	3
43	744870.05	1038274.83	3	110	744836.61	1038300.42	3
44	744866.10	1038277.56	3	111	744853.88	1038354.94	3
45	744852.78	1038286.96	3	112	744863.67	1038365.57	3
46	744846.53	1038291.37	3	113	744880.62	1038365.80	3
47	744843.92	1038293.15	3	114	744887.00	1038361.52	3
48	744840.70	1038292.93	3	115	744886.72	1038361.10	3
49	744834.61	1038296.79	3	116	744880.33	1038365.39	3
50	744823.61	1038303.80	3	117	744864.08	1038365.28	3
51	744820.94	1038303.22	3	118	744854.28	1038354.65	3
52	744815.25	1038301.29	3	119	744837.02	1038300.13	3
53	744813.82	1038300.93	3	120	744835.08	1038297.08	3
54	744800.85	1038309.14	3	121	744840.82	1038293.44	3
55	744796.21	1038308.04	3	122	744844.06	1038293.67	3
56	744794.09	1038306.23	3	123	744846.81	1038291.78	3
57	744793.68	1038306.52	3	124	744853.06	1038287.36	3
58	744795.97	1038308.50	3	125	744866.38	1038277.98	3
59	744800.50	1038309.57	3	126	744870.33	1038275.24	3
60	744800.24	1038309.96	3	127	744874.87	1038272.10	3
61	744796.64	1038312.01	3	128	744875.13	1038271.99	3
62	744786.69	1038318.43	3	129	744885.42	1038286.32	3
63	744776.96	1038312.58	3	130	744889.69	1038292.65	3

131	744899.36	1038306.43	3
132	744909.20	1038320.23	3
133	744912.92	1038321.80	3
134	744916.13	1038321.05	3
135	744931.89	1038310.50	3
136	744938.23	1038306.08	3
137	744951.60	1038296.97	3
138	744959.46	1038291.44	3
139	744964.37	1038288.01	3
140	744969.54	1038284.38	3
141	744969.76	1038284.57	3
142	744971.49	1038287.08	3
143	744975.05	1038292.47	3
144	744972.62	1038294.10	3
145	744973.57	1038295.53	3
146	744972.56	1038296.31	3
147	744972.85	1038296.72	3
148	744973.89	1038295.91	3
149	744974.93	1038296.97	3
150	744975.28	1038296.62	3
151	744974.11	1038295.42	3
152	744973.32	1038294.24	3
153	744975.73	1038292.61	3
154	744971.91	1038286.80	3
155	744970.14	1038284.23	3
156	744969.85	1038283.99	3
157	744970.90	1038281.47	3
158	744970.17	1038278.16	3
159	744961.61	1038265.21	3
160	744961.08	1038262.74	3

161	744962.24	1038257.64	3
162	744964.75	1038250.05	3
163	744974.30	1038242.56	3
164	744981.23	1038246.33	3
165	744981.77	1038246.98	3
166	744982.18	1038246.69	3
167	744981.55	1038245.93	3
168	744974.74	1038242.23	3
169	744980.23	1038238.26	3
170	744988.09	1038232.15	3
171	745002.97	1038220.64	3
172	745004.57	1038216.86	3
173	745018.14	1038203.88	3
174	745036.27	1038186.68	3
175	745044.81	1038166.19	3
176	745045.71	1038156.70	3
177	745047.29	1038147.24	3
178	745047.57	1038145.79	3
179	745047.97	1038143.73	3
180	745049.09	1038142.03	3
181	745002.88	1038220.71	3
182	745002.69	1038220.00	3
183	744968.02	1038274.90	3
184	744967.61	1038275.19	3
185	744917.85	1038319.30	3
186	744918.13	1038319.71	3
187	744910.98	1038320.45	3
188	744910.51	1038320.78	3
189	744885.12	1038285.90	3

Kralupy nad Vltavou 8-9/22  
Kralupy nad Vltavou 7-9/11

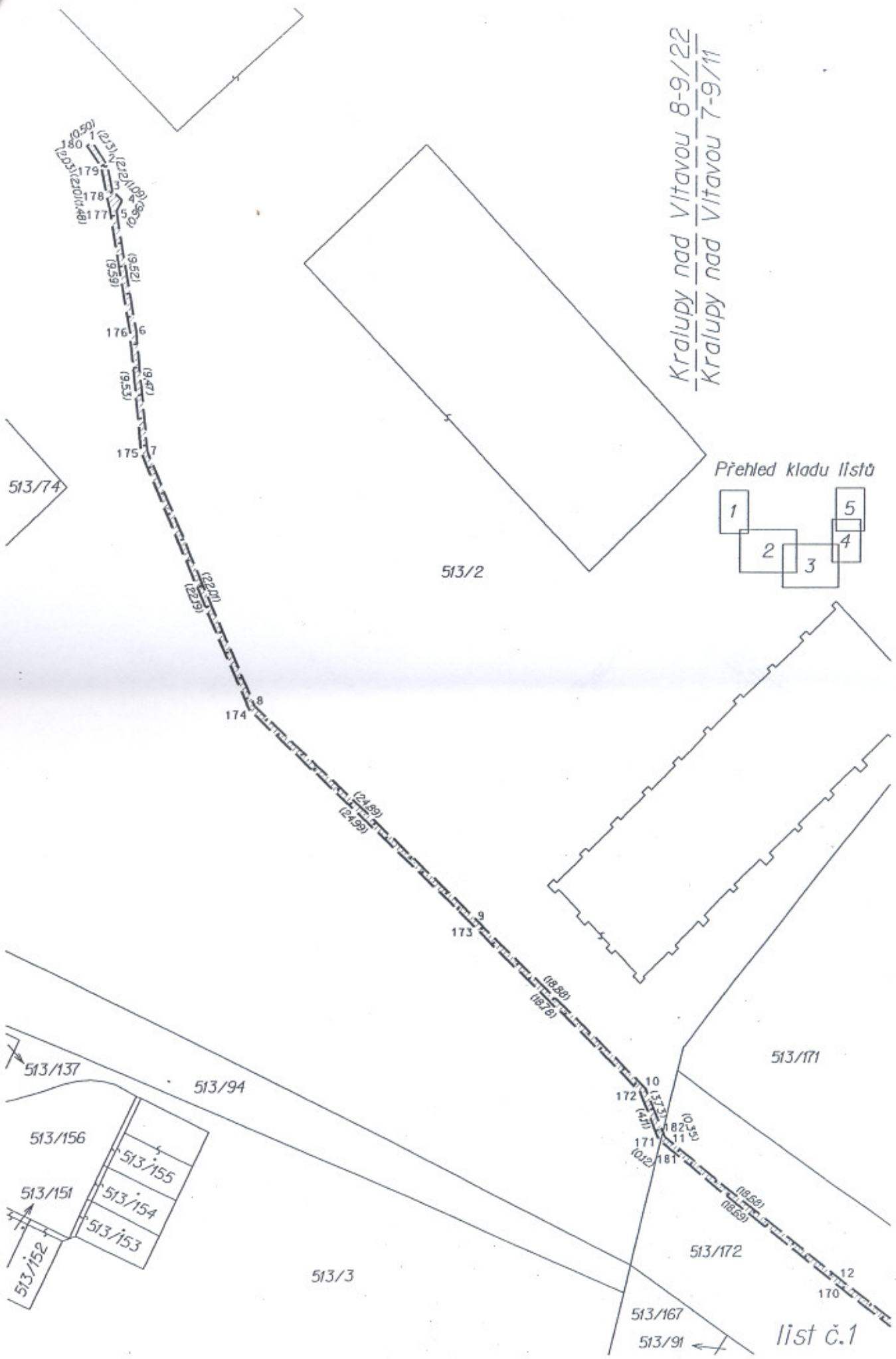

Přehled kladu listů

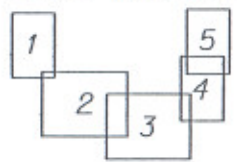

513/171

513/172

list č.1





11st G. 3



393/1  
K.Ú.Sedlec  
K.Ú.Suchbát

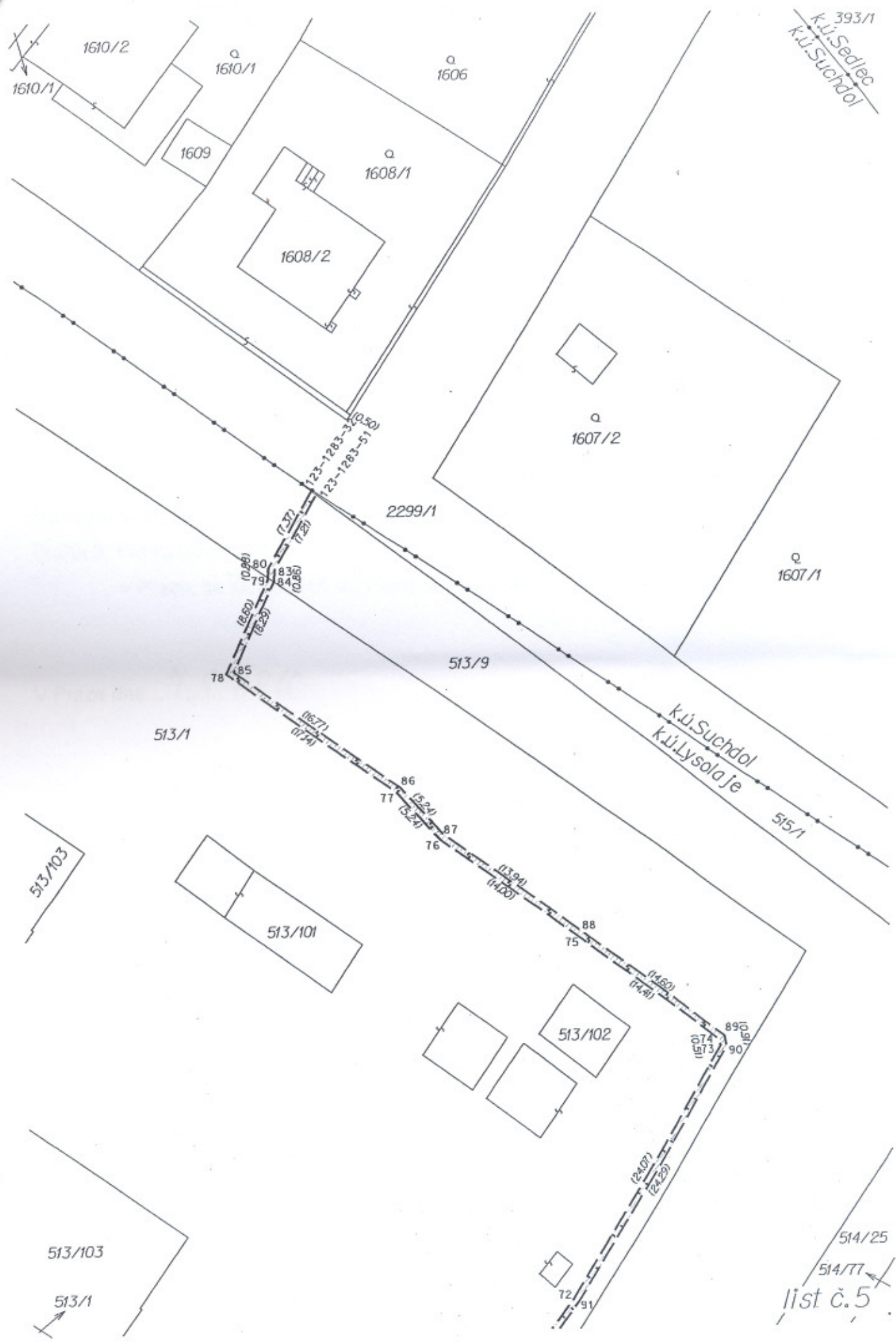



**Dozorčí rada** Střediska společných činností AV ČR, v. v. i.,  
se sídlem 110 00 Praha 1, Národní 1009/3, IČ: 60457856,

na svém zasedání dne 16.3.2010 projednala

a

**udělila předchozí písemný souhlas**

podle ustanovení § 19 odst. 1 písm. b) bod 3 zákona č. 341/2005 Sb., o veřejných  
výzkumných institucích, ve znění pozdějších předpisů, **k uzavření této smlouvy  
o zřízení věcného břemene** se společností GTS NOVERA s.r.o., se sídlem 130 00  
Praha 3, Přemyslovská 2845/43, IČ: 28192170 a s Českou zemědělskou univerzitou  
v Praze, se sídlem 165 00 Praha 6, Kamýcká 129, IČ: 60460709.

V Praze dne 4. 9. 2010



.....

RNDr. Jan Hrušák, CSc.  
předseda dozorčí rady



# AKADEMIE VĚD ČESKÉ REPUBLIKY

## Schvalovací doložka

**Akademie věd ČR** se sídlem Praha 1, Národní 1009/3, IČ: 60165171, jako zřizovatel Střediska společných činností AV ČR, v. v. i., IČ 60457856, se sídlem Praha 1, Národní 1009/3

**uděluje** ve smyslu § 28 odst. 6 a 7 zák. č. 341/2005 Sb., o veřejných výzkumných institucích, **předchozí souhlas** k uzavření smlouvy o zřízení věcného břemene na pozemku parc. č. 513/171, jiná plocha, ostatní plocha, vedeného Katastrálním úřadem pro Hlavní město Praha, pro obec Praha, se společností GTS NOVERA s .r. o., IČ: 28192170, se sídlem 130 00 Praha 3, Přemyslovská 2845/43, a s Českou zemědělskou univerzitou v Praze, IČ: 60460709 se sídlem 165 00 Praha 6, Kamýcká 129.

Smlouva o zřízení věcného břemene byla projednána a schválena na 18. zasedání Akademické rady AV ČR konaném dne 10. června 2010.

V Praze 16. června 2010







Č.j.:KAV-37/10-SARN/10

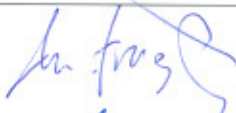

  
.....  
předseda  
prof. Ing. Jiří Drahoš, DrSc., Dr. h. c.

## PRŮVODNÍ LIST KE SMLOUVĚ

Číslo smlouvy dle registru smluv: 021-E-4110/10  
Typ smlouvy: věcné břemeno  
Nákladové středisko: 441 104 110-STAR  
Akce (zakázka): 410 001- teže  
Název firmy (vč. IČ): PTS Noveta + ČZU Praha  
284 92 140 604 60 409

	datum	Jméno a příjmení	podpis
Odpovědná osoba	8.9.10	Pavel Formáček	
Právní odbor	8.9.10	Martin Podvojský	
Vedoucí odborného útvaru	8.9.10	Jan Škoda	
Ekonom divize	8.9.10	Kličner	
Finanční odbor	8.9.10	T. WENZEL	
Ředitel divize	8.9.10	Jan Škoda	
ředitel SSČ	8/9/10	MALÝ	

ORIGINÁL SMLOUVY JE ULOŽEN U : DSMS - sekretariát

ODBOR: